

**WNIOSEK O WYJAŚNIENIE TREŚCI SIWZ ORAZ PYTANIA DO TREŚCI SIWZ
wraz z odpowiedziami Zamawiającego
dot. postępowania o udzielenie zamówienia publicznego**

Nr sprawy: 09/P/2019

Nazwa zadania: Wykonanie i sukcesywna dostawa przez okres 3 lat opakowań transportowych kartonowych dla produktów Zamawiającego.

Wykonawca w niniejszym postępowaniu zwrócił się do Zamawiającego z następującymi pytaniami dotyczącymi Załącznika A do SIWZ:

w związku z podjęciem decyzji o startowaniu w postępowaniu 09/P/2019 stwierdziłem braki w specyfikacji przetargu:

-brak konstrukcji opakowania wg katalogu FEFCO

Pytanie Nr 1: opakowanie wygląda na konstrukcję fefco 201, czy w opakowaniach występują jakieś perforacje, które wymuszają użycie wykrojników?

-brak projektów nadruków

Pytanie Nr 2: niezbędna jest siatka, na której naniesione są grafiki na każdej ścianie opakowania

-brak projektu wkładki tekturowej

Pytanie Nr 3: z jakiego surowca wykonana ma być wkładka, z tego samego co opakowanie?
oraz

Pytanie Nr 4: Czy jest Pan w stanie oszacować ile w roku zamówień to będzie? jedno, cztery, dwanaście?
Wykonanie 20 000 szt. opakowania, a 1000 szt., to zupełnie inne koszty.

Odpowiedź Zamawiającego dot. Pytania nr 1:

Opakowania, które są przedmiotem przetargu nie są umieszczone w żadnym katalogu. Konstrukcja tych opakowań oraz wymagania co do użytego materiału na ich wykonanie zostały opracowane w OR POLATOM na potrzeby pakowania i transportu wyrobów produkowanych przez OR POLATOM.

Odpowiedź Zamawiającego dot. Pytania nr 2:

Załączamy wzory nadruków. Sposób umieszczenia nadruku leży po stronie Wykonawcy.

Odpowiedź Zamawiającego dot. Pytania nr 3:

Załączamy rysunek wkładki z wymiarami. Wkładka ma być wykonana z tego samego materiału co opakowanie do którego jest wkładana.

Odpowiedź Zamawiającego dot. Pytania nr 4:

Dostawy:

- opakowania w wykonaniu eksportowym raz w miesiącu.

- opakowania w wykonaniu krajowym raz na dwa miesiące.

Ponadto załączamy dokumentację fotograficzną z rozmieszczeniem nadruków.

Zamawiający informuje, że pytania oraz udzielone odpowiedzi stanowią integralną część Specyfikacji Istotnych Warunków Zamówienia i są wiążące przy składaniu ofert. W związku z faktem, że udzielone odpowiedzi nie powodują modyfikacji treści Specyfikacji Istotnych Warunków Zamówienia, Zamawiający nie przedłuża terminu składania ofert. Wszelkie ustalenia dotyczące miejsca i terminu składania i otwarcia ofert pozostają bez zmian.

Narodowe Centrum Badań Jądrowych
Ośrodek Radioizotopów POLATOM
Kierownik Zamawiającego
mgr Waldemar Woźniak



05-400 OTWOCK, Andrzeja Sołtana 7, POLAND

Phone: +48 22 718 07 53

**Radiopharmaceuticals,
technetium
and indium generators
„in vivo” kits,
RIA and IRMA kits,
radiochemicals,
radiation sources**

TYPE A PACKAGE, REG. NO:
PL/02/A-05 POLATOM
PL/04/A-05 POLATOM





POLATOM

05-400 OTWOCK, Andrzej Soltana 7, POLAND

Phone: +48 22 718 07 53

**Emergency contact 24 hours
phone: +48 695 645 480**

**Radiopharmaceuticals
radionuclidic generators**

„in vivo” kits,

RIA and IRMA kits,

radiochemicals,

radiation sources



**TYPE A PACKAGE, REG. NO:
PL/01/A-05 POLATOM**



**TYPE A PACKAGE, REG. NO:
PL/01/A-05 POLATOM**



Radloisotope Centre

POLATOM

05-400 OTWOCK - Swierk, POLAND

phone:(48-22) 718 07 55,
Radiopharmaceuticals,
technetium
and indium generators,
"in vivo" kits,
RIA and IRMA kits,
radiochemicals,
radiation sources.

TYPE A PACKAGE, REG.NO:
PL/02/A-05 POLATOM
PL/04/A-05 POLATOM





Radiolotope Centre

POLATOM

00-400 OTWOCK - Silesia, POLAND

phone:(48-22) 718 07 55,
Radiopharmaceuticals,
technetium
and indium generators,
"in vivo" kits,
RIA and IRMA kits,
radiochemicals,
radiation sources.

TYPE A PACKAGE, REG.NO:
PL/02/A-05 POLATOM
PL/04/A-05 POLATOM



X



TYPE A PACKAGE, REG. NO:
PL/01/A-05 POLATOM



POLATOM

05-400 OTWOCK - Świerk, POLAND

Phone: (48-22) 718 07 53

Emergency contact 24 hours

phone: (48) 695 645 480

Radiopharmaceuticals
radionuclidic generators

"in vivo" kits,

RIA and IRMA kits,
radiochemicals,
radiation sources



TYPE A PACKAGE, REG. NO:
PL/01/A-05 POLATOM



POLATOM

05-400 OTWOCK - Świerk, POLAND

Phone: (48-22) 718 07 53

Emergency contact 24 hours

phone: (48) 695 645 480

Radiopharmaceuticals
radionuclidic generators

"in vivo" kits,

RIA and IRMA kits,

radiochemicals,

radiation sources



TYPE A PACKAGE, REG. NO:
PL/01/A-05 POLATOM



**TYPE A PACKAGE, REG. NO:
PL/01/A-05 POLATOM**

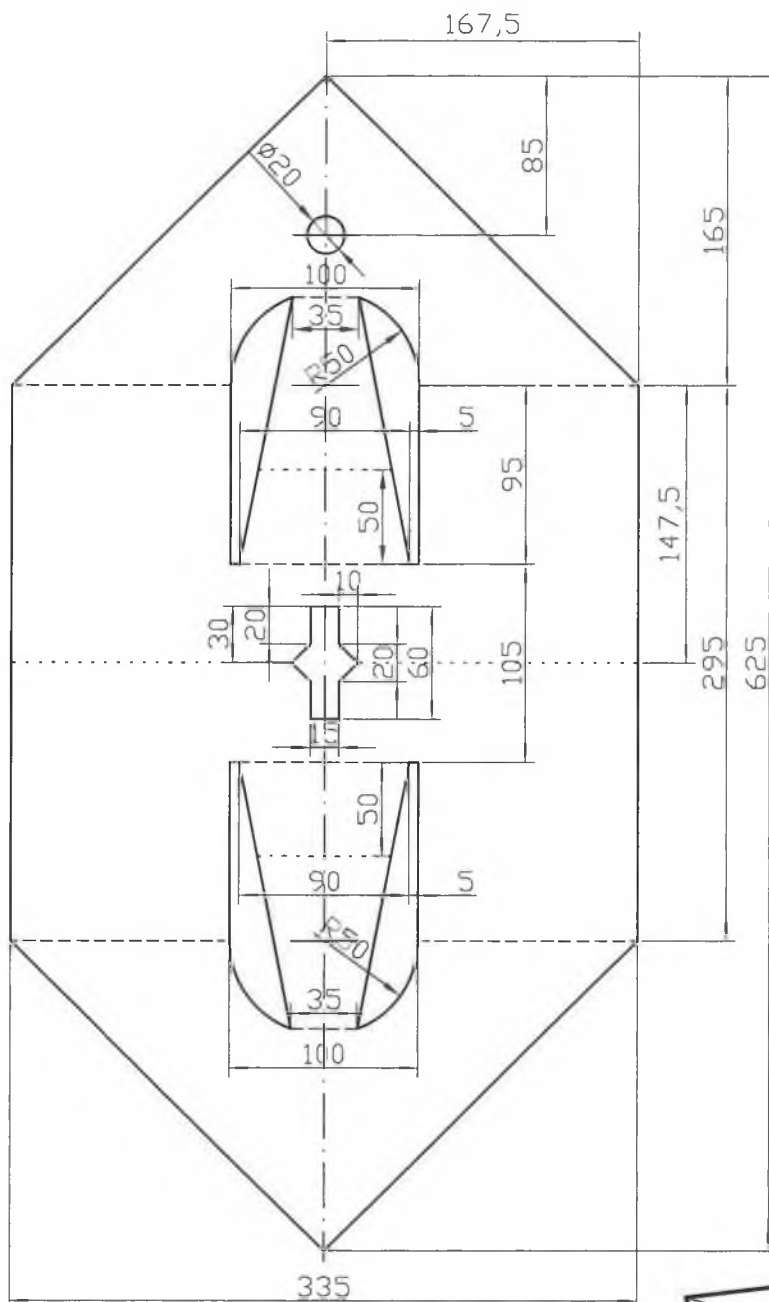

- linia przetłoczenia /wstępnego gięcia/
na powierzchni wkładki
- linia przetłoczenia /wstępnego gięcia/
na spodzie wkładki

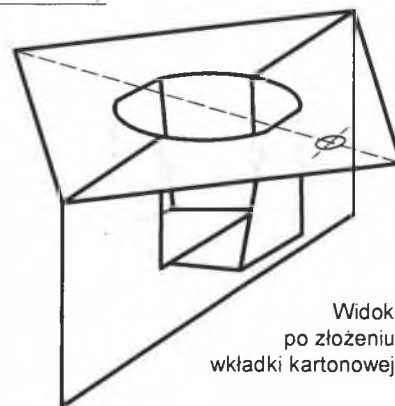

Materiał: Karton dwufalisty x5

Konstr. Kreślił Sprawdził Zatwierdził	Data 04.2019	Nazwisko Piotr Michalczyk	Podpis 	Zastępuje rys. nr	Masa
Nazwa Rysunku Profilowana wkładka kartonowa				Łączna ilość ark.	Nr. arkusza
Podziałka 1 : 4	NARODOWE CENTRUM BADAŃ JĄDROWYCH OŚRODEK RADIOIZOTOPÓW POLATOM 05-400 OTWOCK-ŚWIERK			Nr. Rysunku S.257-0	